セブンス(1度スタート)
コードアルペジオ(6弦ルート)

Standard tuning

♩ = 120
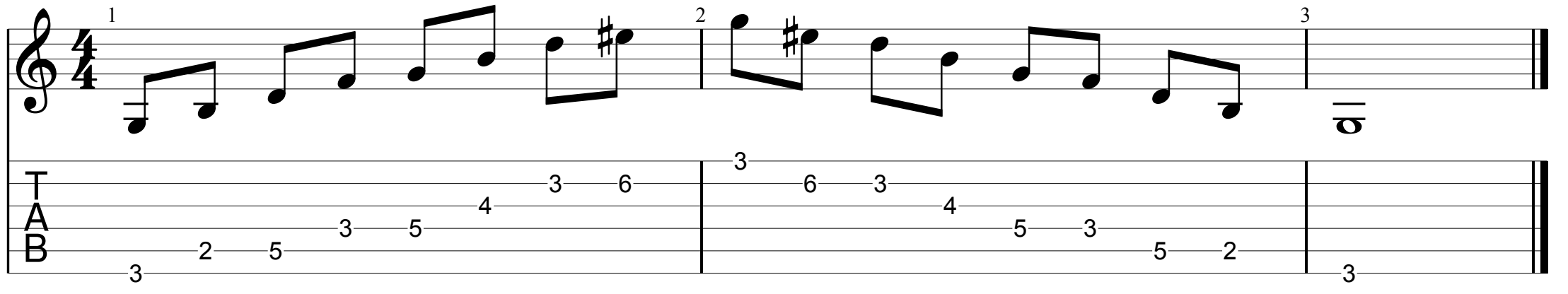
G7